

# **ESTRATEGIA ESTATAL PARA LA PREVENCIÓN Y EL CONTROL DEL SOBREPESO, LA OBESIDAD Y LA DIABETES.**

***COMITÉ ESTATAL DE VIGILANCIA EPIDEMIOLÓGICA  
(CEVE)***

***ENERO – SEPTIEMBRE  
2018***

# ESTRATEGIA ESTATAL PARA LA PREVENCIÓN Y EL CONTROL DEL SOBREPESO, LA OBESIDAD Y LA DIABETES.

*ENERO – SEPTIEMBRE 2018*

**SSA**

**SEDENA**

**ISSSTE**

**IMSS RO**

**IMSS PROSPERA**

**COEPRIS**

# DETECCIÓN OPORTUNA DE DIABETES MELLITUS 33 % ANUAL

INSTITUCIÓN	POBLACIÓN RESPONSABILIDAD	META ANUAL 33%	REALIZADO	COBERTURA DE DETECCIÓN ACTUAL
	20 y más			(%)
SSA	585,707	193,200	179,137	92.7%
SEDENA	5,076	1,680	570	34.0%
ISSSTE	187,900	62,007	54,358	87.6%
IMSS – RO	620,393	204,730	158,345	77.3
IMSS-PROSPERA	290,919	96,003	104,204	108.5%
ESTATAL	1'689,995	557,620	496,614	89.0%

# COBERTURA DE PACIENTES CON MEDICIÓN DE HbA1c

INSTITUCIÓN	PACIENTES DIABÉTICOS EN TRATAMIENTO	PACIENTES CON MEDICIÓN DE HEMOGLOBINA	% DE COBERTURA DE MEDICIÓN
SSA	20,552	15,825	77.0 %
SEDENA	492	100	20.7%
ISSSTE	19,664	10,216	51.9%
IMSS – RO	34,566	12,345	35.7%
IMSS PROPERA	26,512	2,918	11.0 %
<b>ESTATAL</b>	<b>101,786</b>	<b>41,404</b>	<b>40.6 %</b>

AÑO	META
<b>2018</b>	<b>33.00%</b>
2017	24.75%
2016	16.5%
2015	9.9%
2014	6.6%

# PACIENTES DIABÉTICOS CON UN VALOR DE HEMOGLOBINA GLUCOSILADA MENOR A 7%.

INSTITUCIÓN	PACIENTES CON MEDICIÓN DE HBA1C	PACIENTES CON MEDICIÓN DE HBA1C CON VALOR < 7	% DE PACIENTES CON MEDICIÓN ACTUAL
SSA	15,825	6,203	39.2 %
SEDENA	100	31	19.4%
ISSSTE	10,216	3,100	30.3%
IMSS – RO	12,345	5,432	44.0%
IMSS PROSPERA	2,918	1,500	51.4 %
<b>ESTATAL</b>	<b>41,404</b>	<b>16,266</b>	<b>39.2%</b>

AÑO	META
<b>2018</b>	<b>33.00%</b>
2017	24.75%
2016	16.5%
2015	9.9%
2014	6.6%

# EXISTENCIA DE CLAVES PARA ATENCIÓN DE PACIENTES DIABÉTICOS EN LAS UNIDADES DEL PRIMER NIVEL DE ATENCIÓN

INSTITUCIÓN	NÚMERO DE MEDICAMENTOS DE CUADRO BÁSICO	PORCENTAJE DE ABASTO
SSA	5	100 %
SEDENA	5	100 %
ISSSTE	5	100%
IMSS – RO	5	100 %
IMSS – PROSPERA	5	100 %

## MEDICAMENTOS EVALUAR:

- Glibenclamida
- Metformina,
- Insulina NPH,
- Insulina Rápida,
- Insulina Glargina

**META**

100%

## 80% del personal de salud capacitado de las unidades de salud del primer nivel de atención.

Institución	Total Médicos	Meta a 2018 80 %	Acumulado 2014 - 2018	Avance (%)
SSA	510	408	353	86.5%
SEDENA	3	3	3	100.0%
ISSSTE	132	106	101	95.3%
IMSS - RO	423	338	285	84.3%
IMSS –PROSPERA	222	178	222	124.7%
<b>ESTATAL</b>	<b>1,290</b>	<b>1,077</b>	<b>964</b>	<b>89.5%</b>

Año	Meta
<b>2018</b>	<b>80%</b>
2017	60%
2016	40%
2015	24%
2014	16%

## ESCUELAS DE TIEMPO COMPLETO CON SERVICIOS DE ALIMENTACIÓN/ COOPERATIVAS ESCOLARES

- Objetivo: Implementar acciones de fomento sanitario en materia de prevención de factores de riesgo para el sobrepeso, la obesidad y la diabetes en escuelas de tiempo completo con servicio de alimentación/cooperativas escolares.

Acción Específica	Descripción	META	LOGRO
Escuelas Tiempo Completo/ Cooperativas	Acciones implementadas en escuelas de tiempo completo con servicio de alimentación/cooperativa	3,543	3,039

AÑO	META	PROPUESTA	%	% NUEVO
2018	3336	3543	80	85
2017	2501	2709	60	65
2016	1668	1668	40	----
2015	834	834	20	----
2014	50	50	----	----

- NOTA: La meta es acumulable para cerrar el 2018 con el 80%. El 100% corresponde a 4,169



# Acciones en Escuelas de Tiempo Completo



## INTERVENCIÓN EN RESTAURANTES

- Objetivo: Implementar acciones de fomento sanitario en materia de prevención de factores de riesgo para el sobrepeso, la obesidad y la diabetes en restaurantes

Acción Específica	Descripción	META	LOGRO
Fomento sanitario en Restaurantes	Convenio de colaboración firmados	915	813

AÑO	META	INCREMENTO	%	% NUEVO
2018	586	915	95	100
2017	468	685	76	75
2016	339	339	55	37
2015	209	209	34	23
2014	80	80	13	9

- NOTA: La meta es acumulable para cerrar el 2018 con 586 (918) convenios

# Acciones en Restaurantes

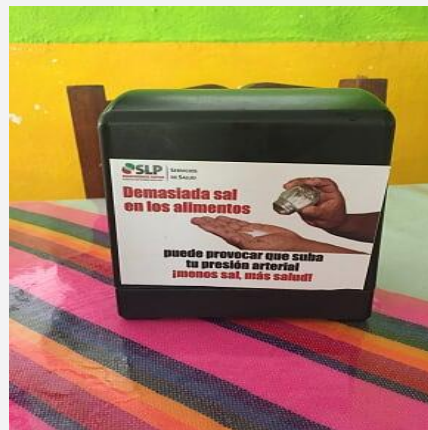
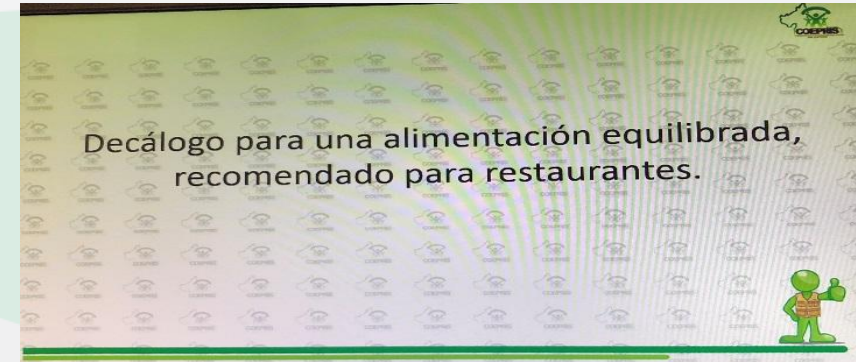
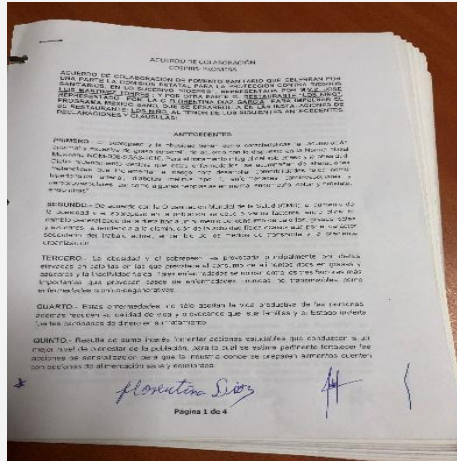



## INTERVENCIÓN EN COMEDORES INDUSTRIALES

- Objetivo: Implementar acciones de fomento sanitario en materia de prevención de factores de riesgo para el sobrepeso, la obesidad y la diabetes en comedores industriales

Acción Específica	Descripción	META	LOGRO
Fomento sanitario en Comedores Industriales	Convenio de colaboración firmados	240	320

AÑO	META	INCREMENTO	%	% NUEVO
2018	200	240	100	100
2017	160	180	80	70
2016	120	120	60	50
2015	80	80	40	33
2014	40	40	20	16

- NOTA: Son 250 empresas con comedores industriales, con una meta de 40 (60) empresas con convenio por año. Este indicador es acumulable

# Intervención en Comedores Industriales.

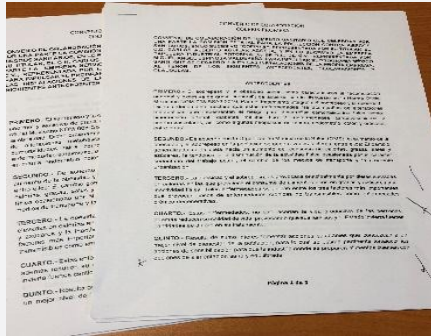

NOMBRE	INSTITUCIÓN	CARGO	TELÉFONO	CORREO ELECTRÓNICO
Dr. Adrián Salazar Prado	SSA	Jefe del Departamento de Atención del Adulto y Adulto Mayor	834-1100 EXT 21302	adriansalazarprado@gmail.com
EMMA JANNET MOLINA NUÑEZ	SEDENA	Representante SEDENA	812-9811 EXT. 135 ó 402	medicinapreventiva_slp@hotmail.com
Dra. Ana María Ruíz Medrano	ISSSTE	Jefa del Departamento de Atención Médica	444814-7347	amruiz@issste.gob.mx atencionmedicaslp@yahoo.com.mx dr.chava_83@hotmail.com
Dr. Efraín Luna Barrios	IMSS RÉGIMEN ORDINARIO	Coordinador Auxiliar Médico en Salud Pública	812-4144	efrain.luna@imss.gob.mx
Dr. Francisco Méndez Pérez	IMSS PROSPERA	Gerente Delegacional	811-0084	francisco.mendezp@imss.gob.mx
M.V.Z. Erich Neumann Ramírez	COEPRIS	Jefe del Departamento de Fomento Sanitario	833-0504 EXT 139	erichneumannr@gmail.com promesa_slp@hotmail.com